

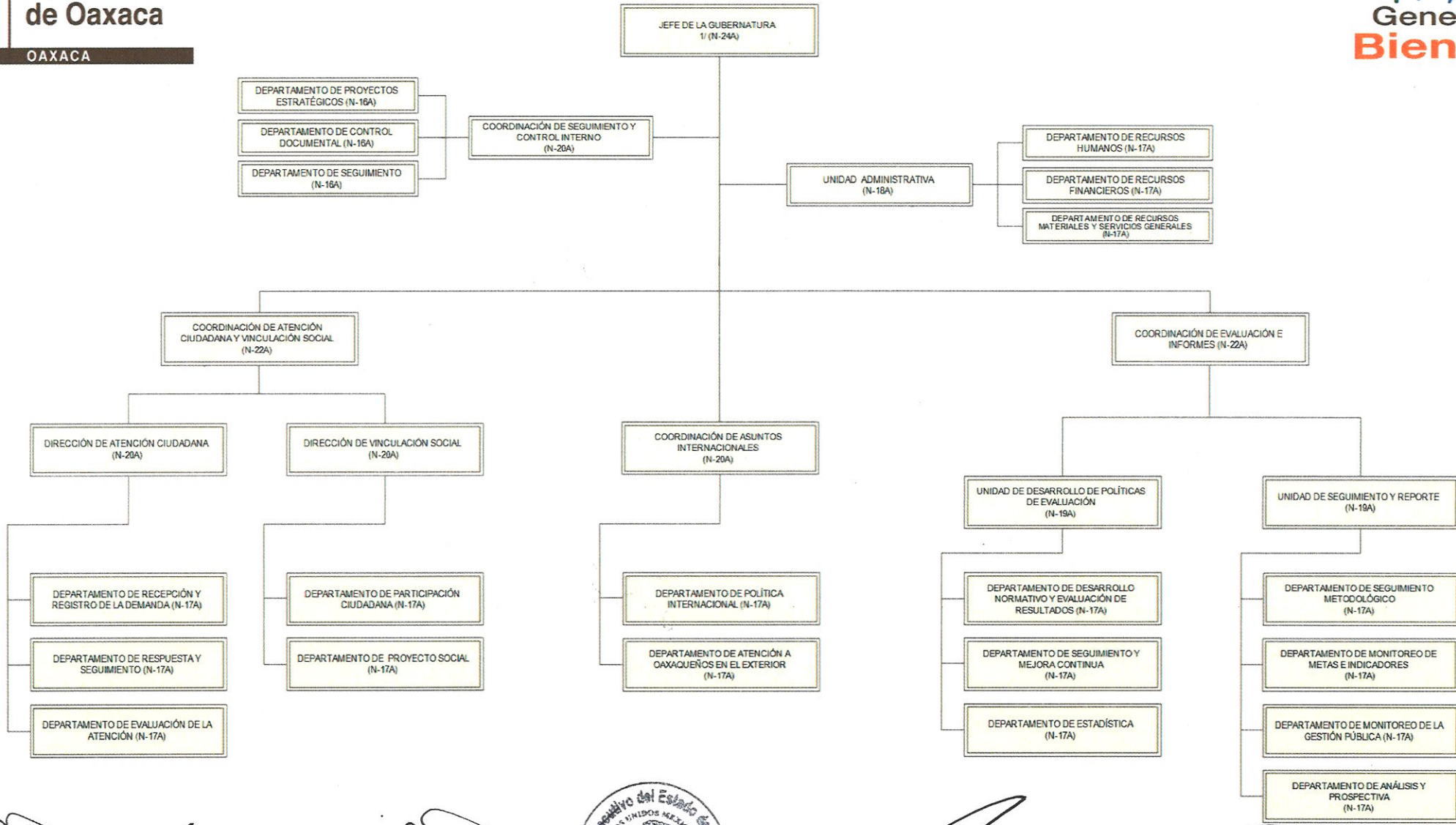

JEFATURA DE LA GUBERNATURA ESTRUCTURA ORGÁNICA



1/ INCLUYE 1 SECRETARIO PARTICULAR (N-18A) Y 2 ASESORES (N-18A).

~~AUTORIZÓ~~
~~LIC. ALBERTO VARGAS VARELA~~
~~SECRETARIO DE ADMINISTRACIÓN~~

~~VALIDÓ~~
~~LIC. ALBERTO VARGAS VARELA~~
~~SECRETARIO DE ADMINISTRACIÓN~~

SECRETARÍA DE ADMINISTRACIÓN

DICTAMINÓ PRESUPUESTALMENTE
 C. ENRIQUE CELSO ARNAUD VIÑAS
 SECRETARIO DE FINANZAS

TITULAR
 LIC. ALBERTO ESTEVA SALINAS